

# Adenda al Informe de Transparencia 2023 (Marzo 2024)

## La Red PKF en España

PKF International Limited (PKFI) administra la red PKF de firmas legalmente independientes. Actualmente la Red está compuesta por Firmas Miembro y Corresponsales Exclusivos, con más de 22.274 profesionales en más de 550 ciudades de 141 países. Es miembro del Forum of Firms (FOF), organización mundialmente comprometida con la aplicación de procedimientos de la máxima calidad en cuanto a la documentación asociada a la práctica de la auditoría.

PKF Attest es Miembro de pleno derecho de la Red. Esta relación se regula mediante el Membership Agreement (MA).

Esta relación se conforma mediante la inclusión de PKF Attest en la Red PKF junto con diferentes firmas legalmente independientes, de forma que las sociedades del Grupo PKF Attest mantienen cada una de ellas su personalidad jurídica propia como entidades legalmente diferenciadas e independientes. No existe toma de participación en el capital de las Sociedades que integran la Red y cada una de ellas mantiene su autonomía en cuanto al funcionamiento, responsabilidad y toma de decisiones, sin que por lo tanto exista una unidad de decisión, y sin que ninguna de las Sociedades integrantes de la Red pueda obligar, afectar o vincular a las decisiones de las restantes.

La Red consta de un Consejo Internacional que marca sus pautas generales y las desarrolla mundialmente. Adicionalmente se divide en 5 regiones: EMEI (Europa, Oriente Medio e India), África, Asia Pacífico, Norte América y Caribe y Latinoamérica. Cada una de las cinco regiones consta de un Consejo que vela por el cumplimiento de los derechos y obligaciones generales de las firmas miembro, así como por las relaciones entre las diferentes regiones. Hay dos Comités Internacionales responsables de las prácticas y normas profesionales que son el International Professional Standards Committee (incl. Assurance) (IPSC) and International Tax Committee (ITC).

Existen multitud de comisiones técnicas y grupos de interés (auditoría, auditoría interna, normas internacionales de auditoría, forensic e investigación de fraudes, corporate finance, fiscal...), entre cuyos miembros se encuentran socios de PKF Attest, encargados de establecer pautas de desarrollo de actividades y procedimientos con el objetivo de proporcionar la máxima calidad. La comisión técnica de auditoría, específicamente se encarga de impulsar y controlar la implantación, adecuación y el seguimiento de los planes de calidad en cada uno de los países.

El organigrama básico de la Red es el siguiente:



Tanto el Consejo Internacional, como los Regionales, así como las comisiones y grupos de interés se reúnen periódicamente para así garantizar la continuidad y la actualización de las propuestas.

Ante la amplia diversidad de potenciales interlocutores y con la finalidad de agilizar y canalizar el flujo de comunicación bidireccional entre la Red y las firmas, cada firma miembro cuenta con dos figuras especializadas: el *International Liaison Partner* y el *PKF Ambassador*. Por un lado, el **International Liaison Partner (ILP)** es designado por su firma como primer contacto para todos los asuntos comerciales internacionales. Es responsable del enlace comercial entre las firmas de PKF a nivel internacional, y recibe todas las consultas en materia de oportunidades de negocio transfronterizas. Por otro lado, el **PKF Ambassador** representa a cada firma miembro ante la Red Internacional PKF y es responsable de distribuir y comprometerse con las comunicaciones y solicitudes de carácter general que se envían desde la Red. Esta figura da apoyo al *International Liaison Partner* o ILP de cada firma, y es para el equipo de la Red PKF el principal punto de contacto para canalizar la comunicación entre la Red y la Firma a la que representa de una forma simple, interactiva, efectiva y bidireccional.

Anualmente se celebran reuniones técnicas de socios, entre otras, de las áreas de auditoría y fiscal, regionales con los socios encargados de las conexiones intrared en cada país y una mundial con los socios directores, con los objetivos principales de mantener altos estándares de calidad en los trabajos e impulsar la imagen de marca y Red, ya que la pertenencia a la Red también supone compartir una misma marca e imagen. Uno de los factores claves de la pertenencia a la red PKF es el desarrollo de los socios y profesionales de las firmas integradas. PKF fomenta el intercambio de profesionales entre miembros de la firma mediante trainings, secondments, y a la vez organiza cursos y seminarios que permiten mantener el nivel apropiado de conocimientos. A dichos cursos y seminarios acuden asiduamente socios y personal de PKF Attest.

Adicionalmente, PKF Attest, representado por uno de sus socios, es parte integrante del Consejo de EMEI de PKF.

PKF Attest, como miembro de pleno derecho de PKF, entre otras, debe cumplir con las siguientes directivas comunes a todas las demás firmas pertenecientes a la Red:

- Aplicar normas de gestión de la calidad conforme a las Normas Internacionales de Gestión de la calidad (ISQM 1 e ISQM 2) emitidas por el IAASB, además de las normas de gestión de la calidad nacionales correspondientes.
- Llevar a cabo revisiones de garantía de calidad internas de manera regular.
- Contar con políticas y metodologías para realizar auditorías transnacionales basadas en las Normas Internacionales de Auditoría (ISA) emitidas por el IAASB.
- Contar con políticas y metodologías conforme al Código de Ética para Profesionales de la Contabilidad del IESBA y a los códigos de ética nacionales.

En cuanto al cumplimiento de la Norma Internacional de Control de Calidad, internamente en la Red se realizan periódicamente revisiones a sus firmas miembro. PKF Attest es objeto de revisiones periódicas por la Red PKF con resultados plenamente satisfactorios. Uno de nuestros Socios es miembro del Comité de Control de Calidad de la Red PKF.

La pertenencia a PKF como Miembro de pleno derecho, permite proporcionar a los clientes de las firmas integrantes de la misma, la internacionalización en los servicios prestados y alcanzar unos estándares altos de calidad gracias al valor añadido que otorga la experiencia práctica local e internacional de la Red PKF.

En España hay dos firmas miembros de pleno derecho de PKF, PKF Attest y PKF Audiec, y un corresponsal exclusivo de la Red PKF, AB Integro, S.R.L.

NOMBRES DE LAS FIRMAS	PERSONA DE CONTACTO	DIRECCIÓN
<b>PKF ATTEST</b>	Santiago González 91 556 11 99	C/ Orense 81 7ª planta 28020 Madrid
<b>PKF AUDIEC, S.A.P.</b>	Alex Tarré 93 414 59 28	Avda. Diagonal 612 7-11 08021 Barcelona
<b>AB INTEGRO, S.R.L.</b>	José Queipo de Llano 95 260 18 29	C/Sancha de Lara 13, 1ºD 29015 Málaga

## Modificaciones en las entidades y personas vinculadas a las Sociedades de Auditoría de PKF ATTEST

Indicamos a continuación los cambios que se han producido en las entidades y personas vinculadas a las Sociedades de Auditoría de PKF ATTEST.

Como veníamos informando, las sociedades profesionales quedan integradas bajo la entidad holding PKF Attest Servicios Profesionales, S.L., que agrupa a las diferentes sociedades del Grupo PKF Attest.

Durante el año 2023 y hasta la fecha las firmas y despachos profesionales integrados en PKF Attest han sido los siguientes:

Firma / Despacho	Actividad
ASESORÍA FISCAL MERCANTIL LAVIN, S.L.U.	Asesoría fiscal, contable y laboral
PKF ATTEST ENTERTAINMENT, S.L.	Asesoría contable y legal
AUDITING, S.L.	Auditoría de cuentas
AUDICONT, S.L.	Auditoría de cuentas
LUÑO Y GRACIA, EXPERTOS CONTABLES-ASESORES FISCALES, S.L.U.	Asesoría contable y fiscal
FRANCISCO JOSÉ GRACIA HERREIZ	Auditoría de cuentas y asesoría contable y fiscal
MADRILEÑA EUROPEA DE DESARROLLO Y FINANCIACIÓN, S.L.	Asesoramiento empresarial

Respecto a nuestro Informe de transparencia, indicamos a continuación los datos correspondientes a CIF, razón social y objeto social resumido pendiente de incluir:

CIF	Entidad	Domicilio Social	CP	Ciudad
B-58862665	AUDITING, S.L.	PLAZA CATALUNYA 1, 3º	08002	BARCELONA
B-59136291	AUDICONT, S.L.	CALLE MALLORCA 214, 5 2	08008	BARCELONA
B-99428526	LUÑO Y GRACIA, EXPERTOS CONTABLES – ASESORES FISCALES, S.L.U.	PASEO MARÍA AGUSTÍN 3, PISO 2º DERECHA	50004	ZARAGOZA
B-81317828	MADRILEÑA EUROPEA DE DESARROLLO Y FINANCIACIÓN, S.L.	AVENIDA MEDITERRÁNEO 44 – D 3 D	28007	MADRID

Sociedad	Objeto Social Resumido
<b>AUDITING, S.L.</b>	Actividades de auditoría.
<b>AUDICONT, S.L.</b>	Realización de auditorías contables y censuras de cuentas, en su más amplia acepción, comprendiente la práctica de verificaciones y revisiones contables, la reestructuración de contabilidades, etc.
<b>LUÑO Y GRACIA, EXPERTOS CONTABLES – ASESORES FISCALES, S.L.U.</b>	Actividades de contabilidad, teneduría de libros, gestión y tramitación de escrituras públicas, auditoría y asesoría fiscal concretado en gestoría administrativa, fiscal y contable.
<b>MADRILEÑA EUROPEA DE DESARROLLO Y FINANCIACIÓN, S.L.</b>	Estudio, asesoramiento e información a terceros de toda clase de negocios, empresa y operaciones industriales, agrícolas, comerciales, financieras o de servicios. administración y gestión de empresas industriales.

Tras las modificaciones mencionadas, el esquema organizativo general del Grupo PKF Attest queda de la siguiente manera:

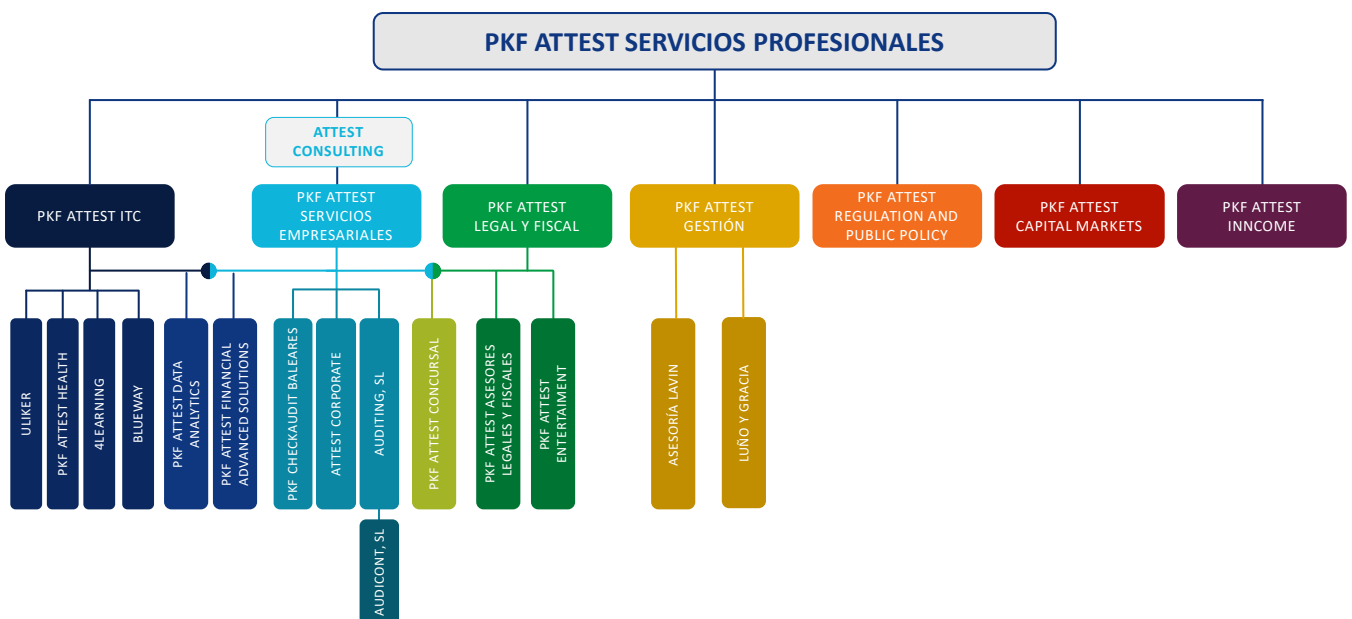

Adicionalmente, otros cambios producidos respecto al Informe de Transparencia publicado el pasado 22 de diciembre de 2023, se refieren a la incorporación de 5 socios a la Sociedad PKF ATTEST ITC, S.L.:

OTROS SOCIOS
Aitor Alonso Sáez
Eric Fernández Jiménez
Jorge Pérez Martín
Juan Manuel Chueca García
Natacha Ruiz Ortega

## Datos Agregados de PKF Attest

Los datos agregados de PKF ATTEST, correspondientes al ejercicio cerrado el 31 de agosto de 2023 junto con el efecto de las firmas y despachos integrados por la Firma en 2023, son los siguientes (millones de euros):

DATOS ECONÓMICOS	2023	2022
<b>Facturación Total</b>	<b>60,3</b>	<b>54,0</b>
Auditoría (SOLO facturación al ICAC)	7,0	6,0
Auditoría + otros servicios de revisión financiera	13,4	13,5
Consultoría	21,1	18,9
Asesoría Legal-tributaria	17,2	15,3
Corporate Finance u otros servicios	8,6	6,3
Fecha de cierre del ejercicio	31.08.23	31.08.22
PERSONAL	2023	2022
Número Total de Socios	70	72
Número de profesionales (sin incluir socios)	543	509
Profesionales por Auditoría	125	129
Profesionales por Consultoría	176	169
Profesionales por Asesoría legal-tributaria	180	160
Profesionales Corporate Finance u otros servicios	62	51
Personal administrativo de apoyo	50	51
<b>TOTAL PERSONAS</b>	<b>663</b>	<b>632</b>
OFICINAS	2023	2022
Número total de oficinas	10	13