

## Adenda al Informe de Transparencia 2022

(25 de abril de 2023)

### La Red PKF en España

PKF International Limited (PKFI) administra la red PKF de firmas legalmente independientes. Actualmente la Red está compuesta por Firmas Miembro y Corresponsales Exclusivos, con aproximadamente 20.100 profesionales en más de 500 ciudades de 143 países. Es miembro del Forum of Firms (FOF), organización mundialmente comprometida con la aplicación de procedimientos de la máxima calidad en cuanto a la documentación asociada a la práctica de la auditoría.

PKF Attest es Miembro de pleno derecho de la Red. Esta relación se regula mediante el Membership Agreement (MA).

Esta relación se conforma mediante la inclusión de PKF Attest en la Red PKF junto con diferentes firmas legalmente independientes, de forma que las sociedades del Grupo PKF Attest mantienen cada una de ellas su personalidad jurídica propia como entidades legalmente diferenciadas e independientes. No existe toma de participación en el capital de las Sociedades que integran la Red y cada una de ellas mantiene su autonomía en cuanto al funcionamiento, responsabilidad y toma de decisiones, sin que por lo tanto exista una unidad de decisión, y sin que ninguna de las Sociedades integrantes de la Red pueda obligar, afectar o vincular a las decisiones de las restantes.

La Red consta de un Consejo Internacional que marca sus pautas generales y las desarrolla mundialmente. Adicionalmente se divide en 5 regiones: EMEI (Europa, Oriente Medio e India), África, Asia Pacífico, Norte América y Caribe y Latinoamérica. Cada una de las cinco regiones consta de un Consejo que vela por el cumplimiento de los derechos y obligaciones generales de las firmas miembro, así como por las relaciones entre las diferentes regiones. Hay dos Comités Internacionales responsables de las prácticas y normas profesionales que son el International Professional Standards Committee (incl. Assurance) (IPSC) and International Tax Committee (ITC).

Existen multitud de comisiones técnicas y grupos de interés (auditoría, auditoría interna, normas internacionales de auditoría, forensic e investigación de fraudes, corporate finance, fiscal...), entre cuyos miembros se encuentran socios de PKF Attest, encargados de establecer pautas de desarrollo de actividades y procedimientos con el objetivo de proporcionar la máxima calidad. La comisión técnica de auditoría, específicamente se encarga de impulsar y controlar la implantación, adecuación y el seguimiento de los planes de calidad en cada uno de los países.

El organigrama básico de la Red es el siguiente:



Tanto el Consejo Internacional, como los Regionales, así como las comisiones y grupos de interés se reúnen periódicamente para así garantizar la continuidad y la actualización de las propuestas.

Ante la amplia diversidad de potenciales interlocutores y con la finalidad de agilizar y canalizar el flujo de comunicación bidireccional entre la Red y las firmas, cada firma miembro cuenta con dos figuras especializadas: el *International Liaison Partner* y el *PKF Ambassador*. Por un lado, el **International Liaison Partner (ILP)** es designado por su firma como primer contacto para todos los asuntos comerciales internacionales. Es responsable del enlace comercial entre las firmas de PKF a nivel internacional, y recibe todas las consultas en materia de oportunidades de negocio transfronterizas. Por otro lado, el **PKF Ambassador** representa a cada firma miembro ante la Red Internacional PKF y es responsable de distribuir y comprometerse con las comunicaciones y solicitudes de carácter general que se envían desde la Red. Esta figura da apoyo al *International Liaison Partner* o ILP de cada firma, y es para el equipo de la Red PKF el principal punto de contacto para canalizar la comunicación entre la Red y la Firma a la que representa de una forma simple, interactiva, efectiva y bidireccional.

Anualmente se celebran reuniones técnicas de socios, entre otras, de las áreas de auditoría y fiscal, regionales con los socios encargados de las conexiones intrared en cada país y una mundial con los socios directores, con los objetivos principales de mantener altos estándares de calidad en los trabajos e impulsar la imagen de marca y Red, ya que la pertenencia a la Red también supone compartir una misma marca e imagen. Uno de los factores claves de la pertenencia a la red PKF es el desarrollo de los socios y profesionales de las firmas integradas. PKF fomenta el intercambio de profesionales entre miembros de la firma mediante trainings, secondments, y a la vez organiza cursos y seminarios que permiten mantener el nivel apropiado de conocimientos. A dichos cursos y seminarios acuden asiduamente socios y personal de PKF Attest.

Adicionalmente, PKF Attest, representado por uno de sus socios, es parte integrante del Consejo de EMEI de PKF.

PKF Attest, como miembro de pleno derecho de PKF, entre otras, debe cumplir con las siguientes directivas comunes a todas las demás firmas pertenecientes a la Red:

- Aplicar normas de gestión de la calidad conforme a las Normas Internacionales de Gestión de la calidad (ISQM 1 e ISQM 2) emitidas por el IAASB, además de las normas de gestión de la calidad nacionales correspondientes.
- Llevar a cabo revisiones de garantía de calidad internas de manera regular.
- Contar con políticas y metodologías para realizar auditorías transnacionales basadas en las Normas Internacionales de Auditoría (ISA) emitidas por el IAASB.

- Contar con políticas y metodologías conforme al Código de Ética para Profesionales de la Contabilidad del IESBA y a los códigos de ética nacionales.

En cuanto al cumplimiento de la Norma Internacional de Control de Calidad, internamente en la Red se realizan periódicamente revisiones a sus firmas miembro. PKF Attest es objeto de revisiones periódicas por la Red PKF con resultados plenamente satisfactorios. Uno de nuestros Socios es miembro del Comité de Control de Calidad de la Red PKF.

La pertenencia a PKF como Miembro de pleno derecho, permite proporcionar a los clientes de las firmas integrantes de la misma, la internacionalización en los servicios prestados y alcanzar unos estándares altos de calidad gracias al valor añadido que otorga la experiencia práctica local e internacional de la Red PKF.

En España hay dos firmas miembros de pleno derecho de PKF, PKF Attest y PKF Audiec, y un corresponsal exclusivo de la Red PKF, AB Integro, S.R.L. Adicionalmente existe una firma asociada a PKF ATTEST, Global Iuris Abogados y Asesores Tributarios, S.L.P.

NOMBRES DE LAS FIRMAS	PERSONA DE CONTACTO	DIRECCIÓN
PKF ATTEST	Santiago González 91 556 11 99	C/ Orense 81 7ª planta 28020 Madrid
PKF AUDIEC, S.A.P.	Alex Tarré 93 414 59 28	Avda. Diagonal 612 7-11 08021 Barcelona
AB INTEGRO, S.R.L.	José Queipo de Llano 95 260 18 29	C/Sancha de Lara 13, 1ºD 29015 Málaga
GLOBAL IURIS ABOGADOS Y ASESORES TRIBUTARIOS, S.L.P.	Mario Fresno 983 21 37 62	C/Miguel Iscar nº 3, 5º-D 47001 Valladolid

Los datos agregados de PKF ATTEST y Global Iuris Abogados y Asesores Tributarios, S.L.P., correspondientes al cierre contable del ejercicio 2022 junto con las cifras comparativas de 2021 son los siguientes (millones de euros):

DATOS ECONÓMICOS	2021	2022
Facturación Total	48,4	54,0
Auditoría (SOLO facturación al ICAC)	6,2	6,0
Auditoría + otros servicios de revisión financiera	13,6	13,5
Consultoría	14,9	18,9
Asesoría Legal-tributaria	13,6	15,3
Corporate Finance u otros servicios	6,3	6,3
Fecha de cierre del ejercicio	31.08.21	31.08.22
PERSONAL	2021	2022
Número Total de Socios	72	72
Número de profesionales (sin incluir socios)	505	509
Profesionales por Auditoría	131	129
Profesionales por Consultoría	163	169
Profesionales por Asesoría legal-tributaria	160	160
Profesionales Corporate Finance u otros servicios	51	51
Personal administrativo de apoyo	63	51
TOTAL PERSONAS	640	632
OFICINAS	2021	2022
Número total de oficinas	15	13

## Modificaciones en las entidades y personas vinculadas a las Sociedades de Auditoría de PKF ATTEST

Indicamos a continuación los cambios que se han producido en las entidades y personas vinculadas a las Sociedades de Auditoría de PKF ATTEST.

Como veníamos informando, las sociedades profesionales quedan integradas bajo la entidad holding PKF Attest Servicios Profesionales, S.L., que agrupa a las diferentes sociedades del Grupo PKF Attest.

Los cambios mencionados respecto al Informe de Transparencia publicado el pasado 22 de diciembre de 2022, se refieren por un lado, a la incorporación de una nueva Sociedad, PKF ATTEST HEALTH, S.L. la cual fue constituida el pasado 5 de octubre de 2022, y por otro lado, a la integración en el Grupo PKF Attest de una nueva sociedad, ASESORÍA FISCAL MERCANTIL LAVIN, S.L., de la que ASGES SERVICIOS DE ADMINISTRACIÓN Y GESTIÓN, S.L. compró el 100% de sus participaciones sociales el pasado 31 de enero de 2023.

Adicionalmente, el 3 de marzo de 2023 se firmó la disolución y liquidación de LV AUDINORTE, S.L.

De las Sociedades incorporadas, indicamos a continuación los datos correspondientes a CIF, razón social y objeto social resumido:

CIF	Entidad	Domicilio Social	CP	Ciudad
B-72585748	<b>PKF ATTEST HEALTH, S.L.</b>	Carrer Comte d'Urgell 240 – 5º B	08036	BARCELONA
B-48581359	<b>ASESORÍA FISCAL MERCANTIL LAVIN, S.L.</b>	Alameda de Recalde, 36 – 8º	48009	BILBAO

Sociedad	Objeto Social Resumido
<b>PKF ATTEST HEALTH, S.L.</b>	Intermediación respecto de las que fueren propias del ejercicio de una profesión, la sociedad tiene por objeto el diseño, desarrollo, comercialización, implantación, mantenimiento, asesoramiento y consultoría de todo tipo de Soluciones específicas para el sector sanitario, en sus más amplios términos.
<b>ASESORÍA FISCAL MERCANTIL LAVIN, S.L.</b>	Asesoramiento empresarial de tipo fiscal, contable y laboral.

Tras las modificaciones mencionadas, el esquema organizativo general del Grupo PKF Attest queda de la siguiente manera:

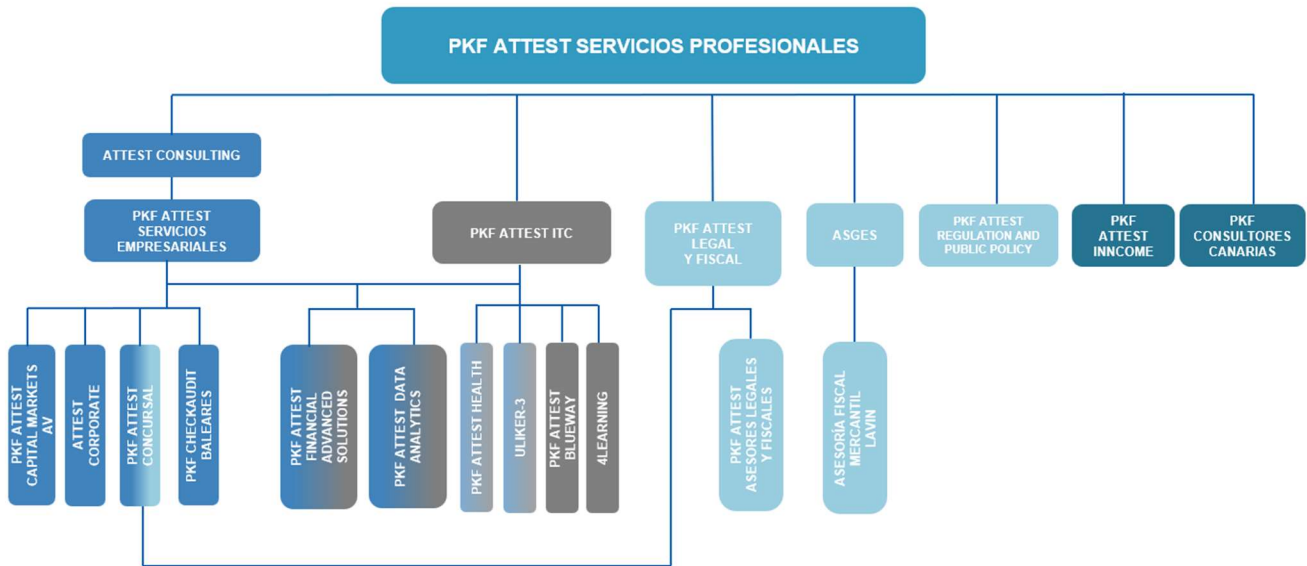

Adicionalmente, otros cambios producidos respecto al Informe de Transparencia publicado el pasado 22 de diciembre de 2022, se refieren a la incorporación de dos socios a la Sociedad PKF Attest Concursal, S.L.P.:

OTROS SOCIOS
Itsaso Santos Olalde
Iker Filloy Nieva

Y la incorporación de un socio a la Sociedad PKF Attest Legal y Fiscal, S.L.:

OTROS SOCIOS
Jesús González Ruíz-Jarabo